

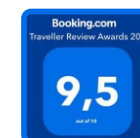

**Hermida Rural** 

[www.hermidarural.com](http://www.hermidarural.com)



Galicia - Lugo - España

## Un poco de historia

A mediados del siglo XX en España se construyeron gran cantidad de embalses que afectaron a numerosas poblaciones que se vieron obligadas a abandonar sus tierras, una de ellas fue Eirexalba, una pequeña aldea situada en el interior de Lugo (Galicia), que tras la expropiación de gran parte de sus tierras dedicadas en su mayoría a la agricultura y pastoreo no dejaron más opción, a muchos de sus vecinos, que la de emigrar.

Uno de estos vecinos fue David Pereiro, labrador, que perdió la mayoría de las tierras que trabajaba salvando únicamente la casa familiar construida en 1890 y un poco de tierra por estar en lo alto y no verse afectada a la anegación, tras la construcción y embalsado del agua.

Como emprendedor que fue toda su vida, decide construir en las inmediaciones de su casa, que había quedado en un sitio privilegiado a orillas del embalse, un pequeño hotel rural para dinamizar la zona y dar respuesta a la creciente demanda por parte de los viajeros de cambiar el turismo de "sol y playa" por el denominado "turismo rural", en febrero del 2001 se inaugura oficialmente el Hotel Hermida Rural.

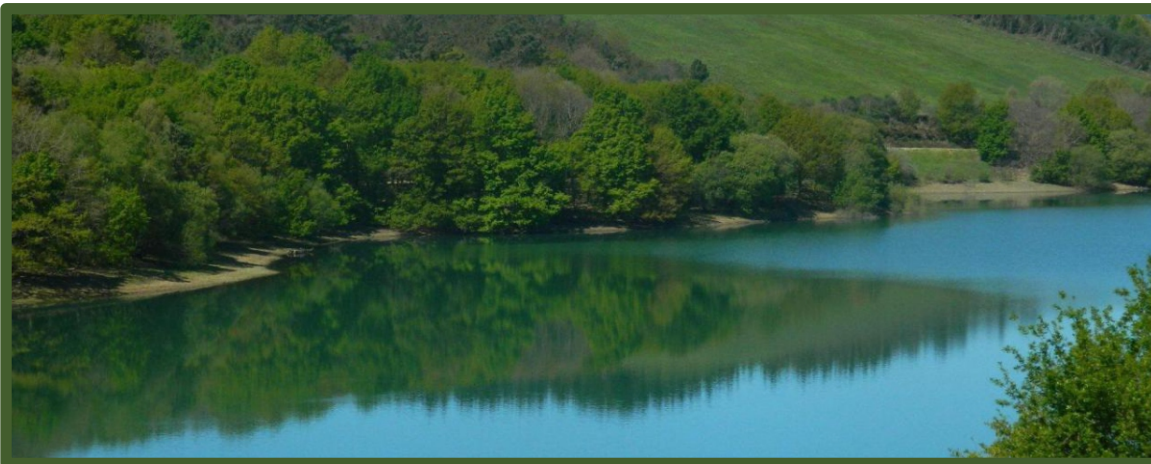

LEMOS

*La Voz de Galicia*

La navegación a vela o remo, autorizada en el embalse de Vilasouto

LA VOZ  
MONFORTE / LA VOZ



## Últimas noticias



09 sep 2021 . Actualizado a las 19:45 h.

# Localización

El hotel se encuentra en la aldea de Eirexalba, perteneciente al ayuntamiento de O Incio ubicado en el sur de la provincia de Lugo (Galicia).

A orillas del embalse de Vilasouto y rodeado de bosques, el hotel se caracteriza por su tranquilidad, calidad y comodidad de sus instalaciones, vistas idílicas, y punto estratégico entre tres focos que atraen a miles de turistas cada año (Camino de Santiago, Ribeira Sacra y Sierra del Caurel), convirtiéndolo así en una alternativa muy apreciada y con gran potencial tanto para el turismo nacional como internacional.

## Camino de Santiago Francés

El hotel se encuentra a solo 22km. de Sarria, parada obligatoria para los peregrinos que vienen realizando el Camino de Santiago Francés, y punto de partida de miles de ellos que inician allí su peregrinaje ya que está a 100 km. a pié de Santiago de Compostela, el mínimo de kilómetros requerido para conseguir "La Compostela" (documento acreditativo que se entrega en Santiago de Compostela a todo aquel peregrino que haya realizado el camino). Samos se encuentra a unos 25km., es el punto de parada anterior a Sarria de los peregrinos, dónde se encuentra el monasterio de San Julián de Samos, fundado en el siglo VI.

## Ribeira Sacra

La Ribeira Sacra es la zona que comprende las riberas de los ríos Cabe, Sil y Miño, de gran atractivo turístico y en ascendente evolución gracias a su potencial paisajístico con innumerables rutas de senderismo. Riqueza patrimonial, (actualmente se pueden visitar 18 monasterios) dónde se encuentra la mayor concentración del románico rural en Europa, y por su ya consolidado nivel gastronómico y enológico. La Ribeira Sacra cuenta con su propia denominación de origen y gran cantidad de bodegas. Los romanos ya tenían gran aprecio en estos caldos, que son afrutados y de gran presencia, ideales para disfrutar con carnes. Se decía que una de las variantes de este vino, el Amandi, se le hacía llegar al César desde la Gallaecia romanizada. Monforte de Lemos, capital de la Ribeira Sacra se encuentra a 23km. del hotel y la zona ha sido propuesta como candidata a la lista de Patrimonio de la Humanidad de la Unesco.

## La Sierra del Caurel

Es una cordillera montañosa atravesada por el río Lor, un paraje natural de incalculable belleza. Sus cumbres más altas que llegan hasta los 1600 metros de altitud son muy apropiadas para los amantes de las rutas de senderismo y disfrutar de la naturaleza en su estado más agreste y vivo.

El río Lor, y sus varios afluentes forman ricos valles con diversos ecosistemas que hacen que esta sierra sea la reserva botánica más importante de Galicia.

El corazón de la sierra del Caurel, su famosa "A devesa da Rogueira" es la joya ecológica de la sierra, con 3 kilómetros cuadrados de bosque primario y una impresionante diversidad arbórea se encuentra a 50km. del hotel.



## Instalaciones

El hotel cuenta con 22 habitaciones dobles totalmente equipadas (baño privado, calefacción, TV, teléfono, hilo musical, etc.), distribuidas en dos plantas.

En la primera planta hay 16 habitaciones, todas exteriores, 2 cuentan con terraza privada y una adaptada para personas con movilidad reducida. También se encuentra en esta planta una amplia sala de estar con biblioteca y el acceso por ascensor.

En la segunda planta hay 6 habitaciones abuhardilladas, todas con terraza privada y 5 estancias separadas para uso propio del hotel.

En la planta baja se encuentra la recepción, bar-cafetería, restaurante y sala de juegos, así también una amplia terraza exterior y parking privado.

En el subsuelo se encuentra un salón para eventos (bodas, banquetes, etc.) con capacidad para 200 personas. También un pequeño salón reservado (VIP)

con acceso propio. En el resto del subsuelo se encuentran las instalaciones operativas del hotel tales como lavandería, bodega, almacenes, vestuarios para el personal, sala de calderas, etc.

La superficie total construida del hotel es de 2373 m<sup>2</sup> y el terreno total con sus jardines y zonas privadas es de 7400 m<sup>2</sup>.





Galería de fotos





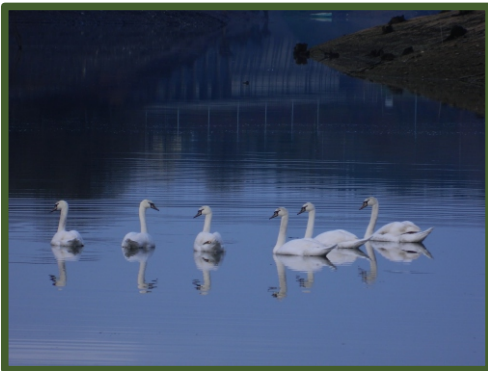

# Vista aérea

EMBALSE DE VILASOUTO

Hermida Rural

7400 m<sup>2</sup> terreno  
2373 m<sup>2</sup> superficie  
útil hotel.

CAPILLA

VIVIENDA  
PRIVADA





## PLANTA BAJA

- 1 ALMACÉN
- 2 COMEDORES
- COCINA
- CAFETERÍA
- TERRAZAS
- ASCENSOR
- BAÑOS PÚBLICOS
- BAÑO ADAPTADO
- RECEPCIÓN

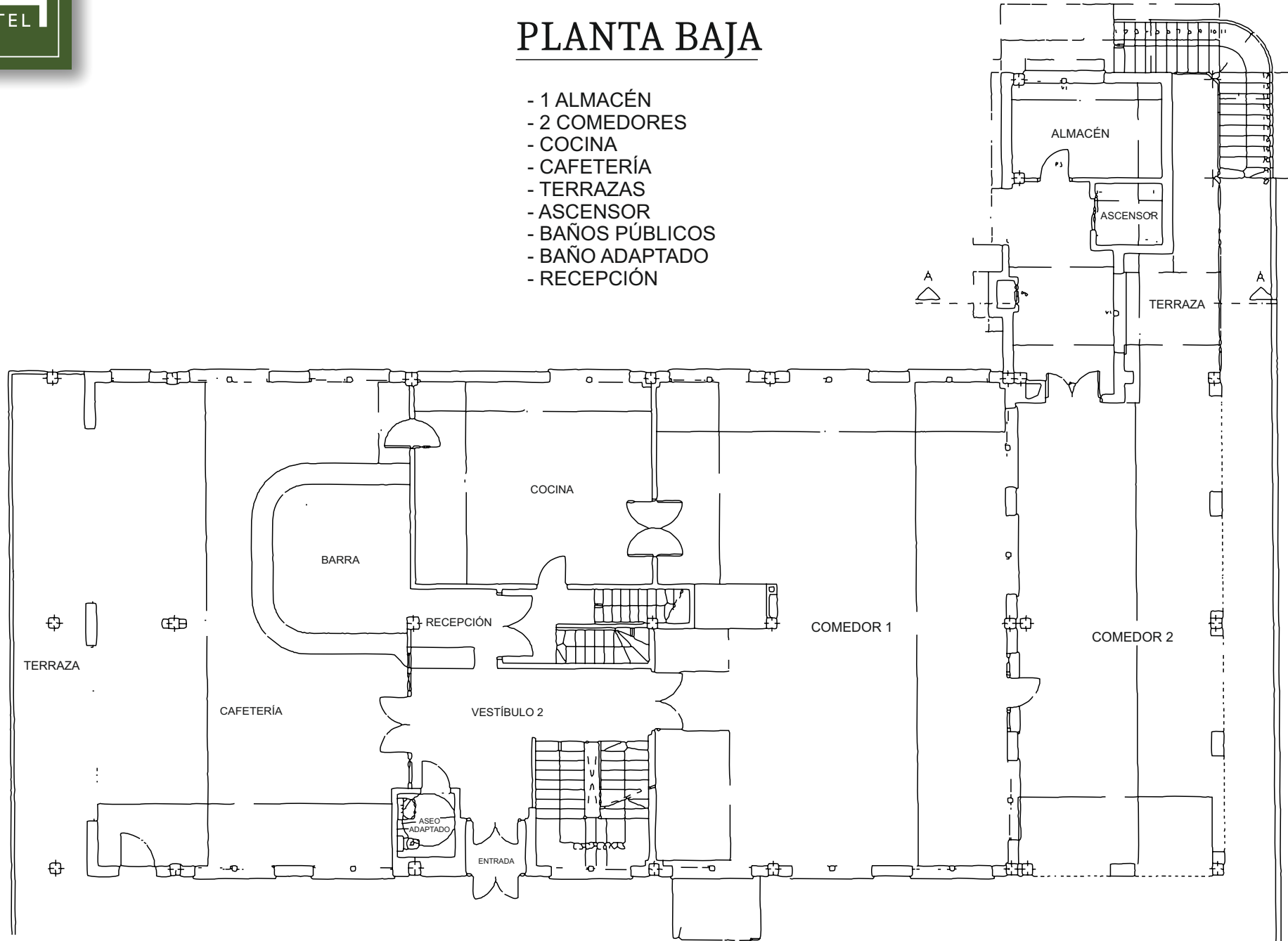

# 1º PLANTA

- 16 HABITACIONES
- 1 SALÓN PRIVADO
- 1 SALÓN SOCIAL - BIBLIOTECA
- 2 BAÑOS PÚBLICOS
- TERRAZA
- ASCENSOR

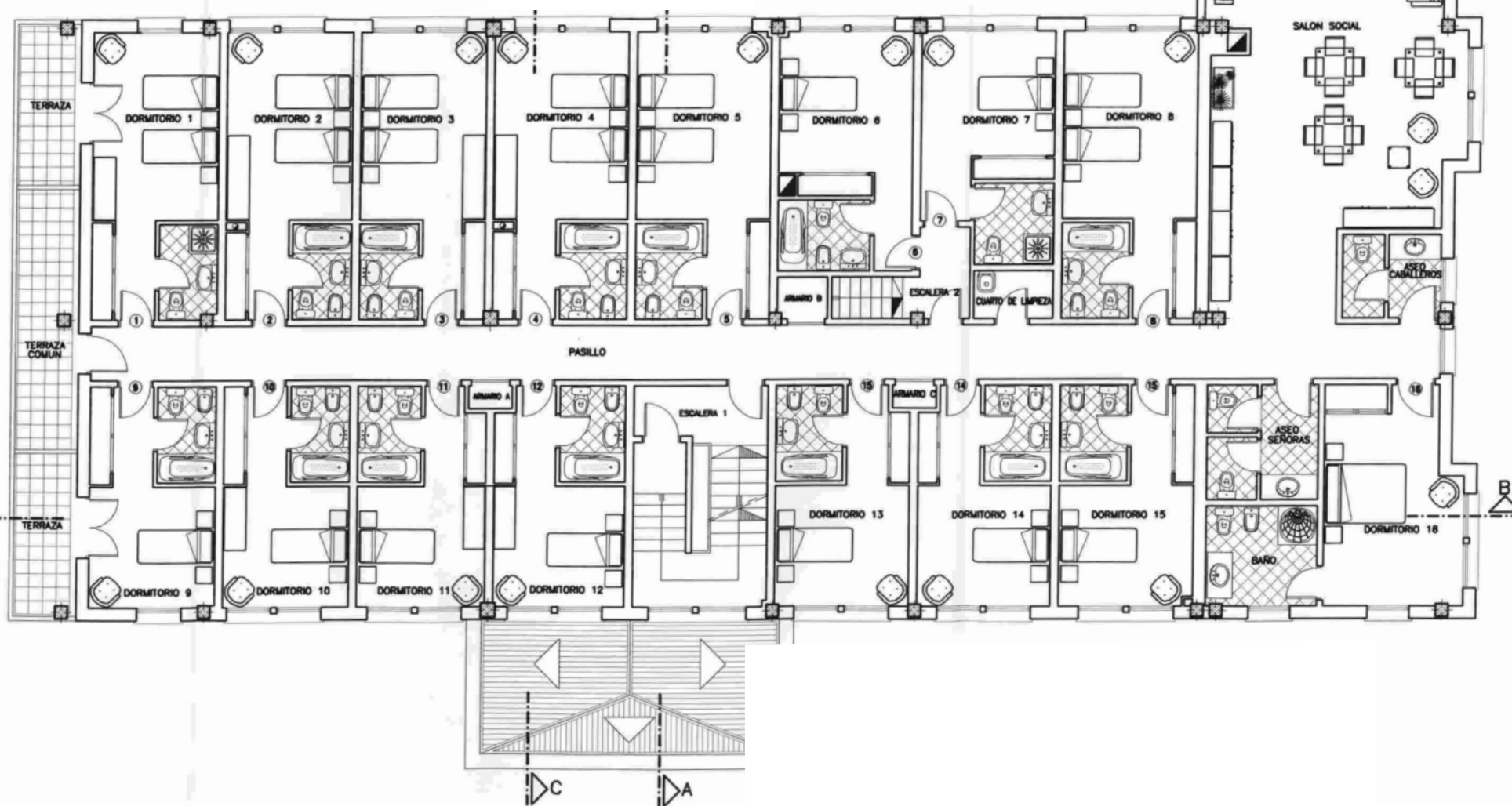

## 2º PLANTA

- 6 HABITACIONES
- 1 SALÓN PRIVADO
- 4 ALMACENES
- BAÑO PÚBLICO
- TERRAZAS

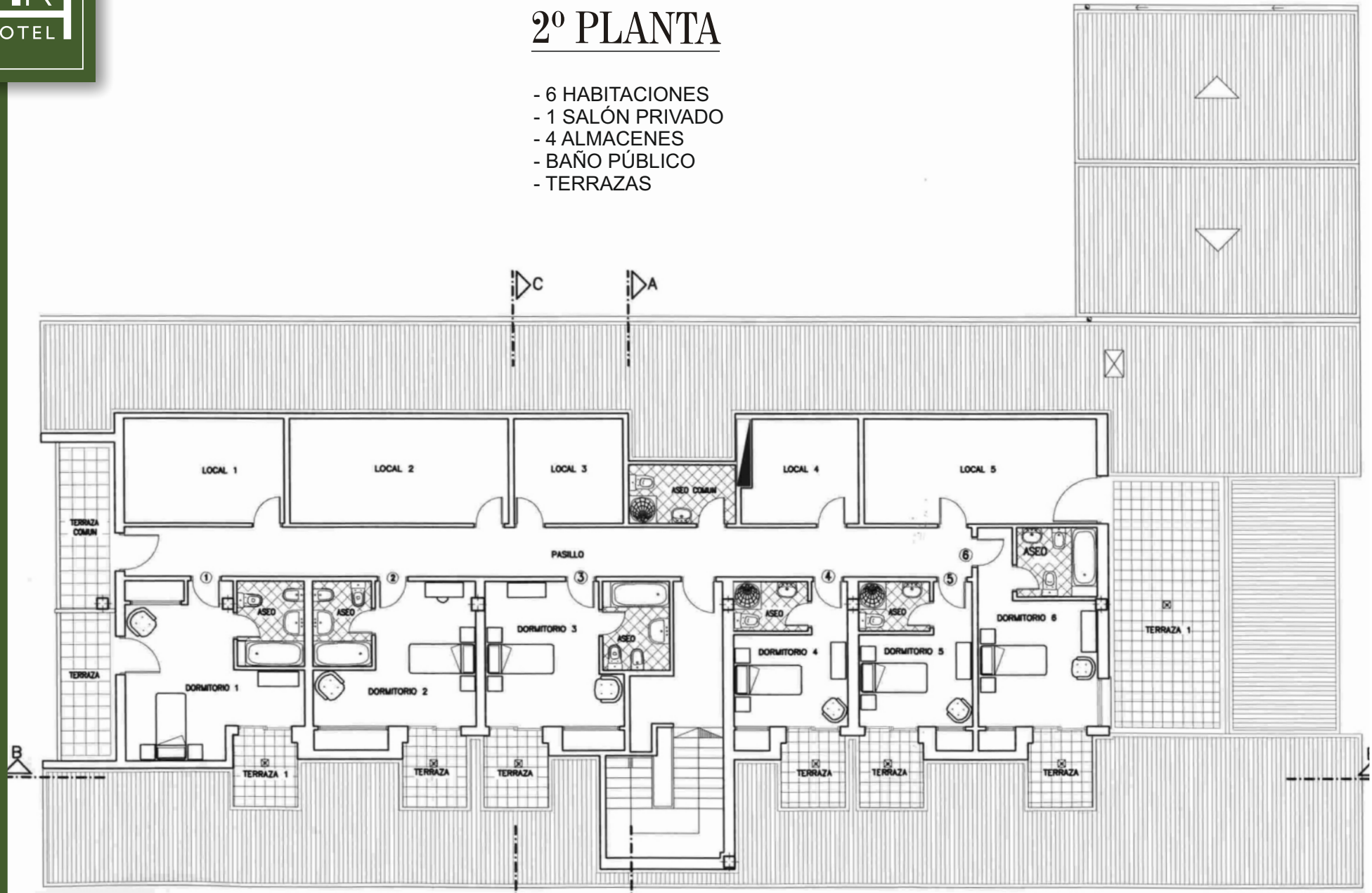

## SUBSUELO

- COMEDOR BANQUETES
- COMEDOR RESERVADO
- 4 ALMACENES
- BAÑOS PÚBLICO
- VESTUARIOS PERSONAL
- CÁMARAS FRIGORÍFICAS
- LAVANDERÍA
- SALAS DE MÁQUINAS

