

Proyección
perímetro
Vivienda

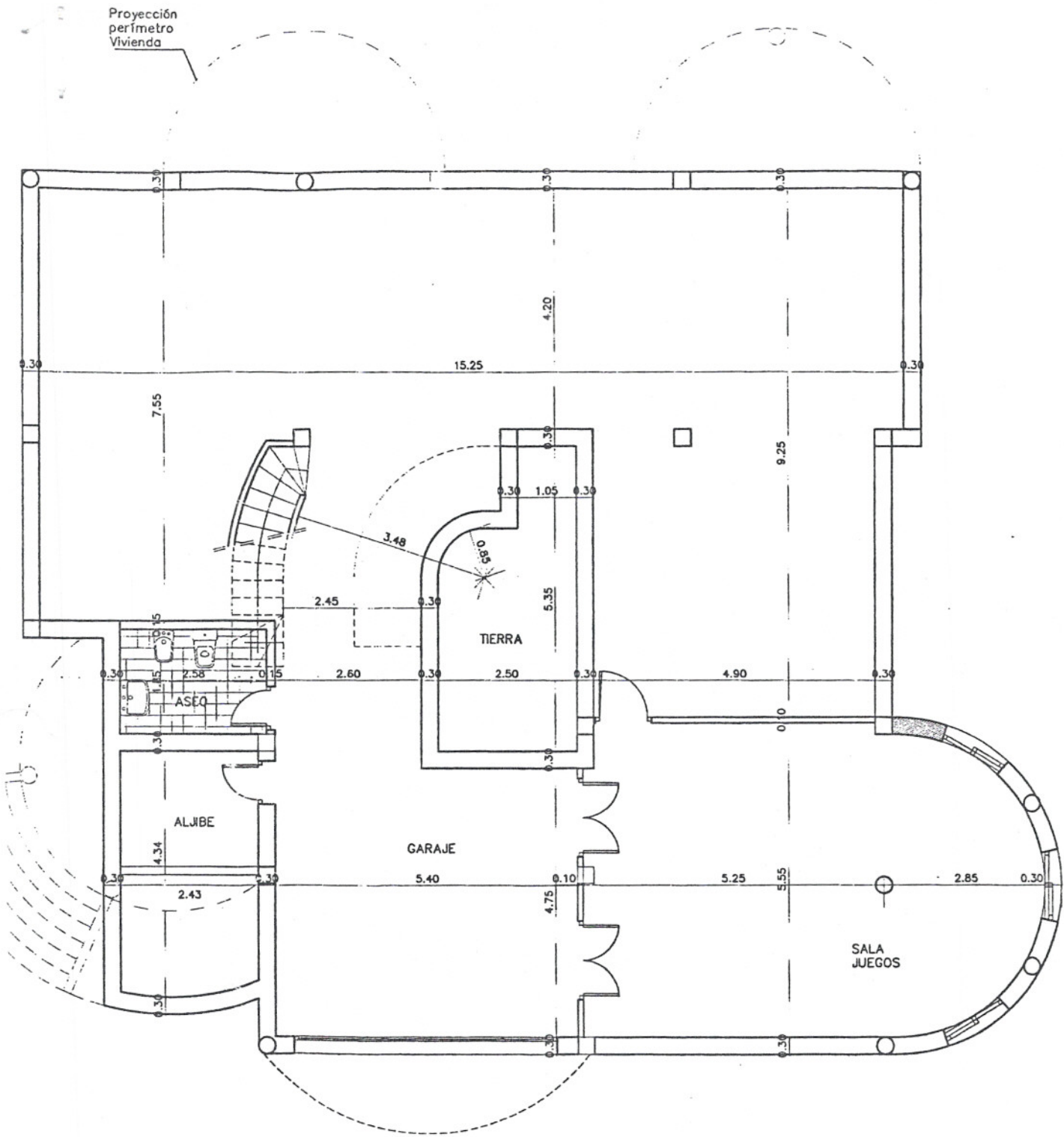

PLANTA SEMISOTANO

 <p>ESTUDIO DE ARQUITECTURA Roberto Santomá Gil ARQUITECTO</p> <p>CALLE PERALTA Nº 7, BENALMADÉN (Purullana) MÁLAGA Tel: 95-244-9210</p>	<p>PROYECTO UNIFAMILIAR URBANIZACIÓN BENALMADÉN</p>
	<p>PLANO PLANTA S MOBILIARIA</p>
<p>ARQUITECTO</p>	<p>PROMOTOR BURE</p>